

發文方式：郵寄

檔 號：

保存年限：

# 嘉義市政府衛生局 函

600  
嘉義市東區興南里吳鳳南路37巷52號

地址：60097嘉義市德明路1號  
承辦人：郭香每  
電話：05-2338066#320  
電子信箱：320@mail.cichb.gov.tw

受文者：社團法人嘉義市醫師公會

發文日期：中華民國103年7月18日

發文字號：嘉市衛醫字第1030003792號

速別：普通件

密等及解密條件或保密期限：

附件：見說明

裝 主旨：臺灣醫療品質協會分別於北部、中部及南部辦理「品管工具與手法實務運用工作坊」研討會，惠請貴院醫療相關人員踴躍報名參加，請查照。

說明：

- 一、依據臺灣醫療品質協會103年07月14日(103)醫品協字第10300099號函辦理。
- 二、檢附原函影本及附件各1份。

正本：臺中榮民總醫院嘉義分院、衛生福利部嘉義醫院、戴德森醫療財團法人嘉義基督教醫院、天主教中華聖母修女會醫療財團法人天主教聖馬爾定醫院、慶昇醫院、安心醫院、陳仁德醫院、盧亞人醫院、祥太醫院、世華醫院、建興醫院、陽明醫院(嘉義市)、社團法人嘉義市醫師公會、社團法人嘉義市護理師護士公會

副本：本局醫政科(含附件)

線 代理局長 廖育璋

上網送  
鄭華琴

103.7.21

校對 曾秉芬  
印 陳莉淑

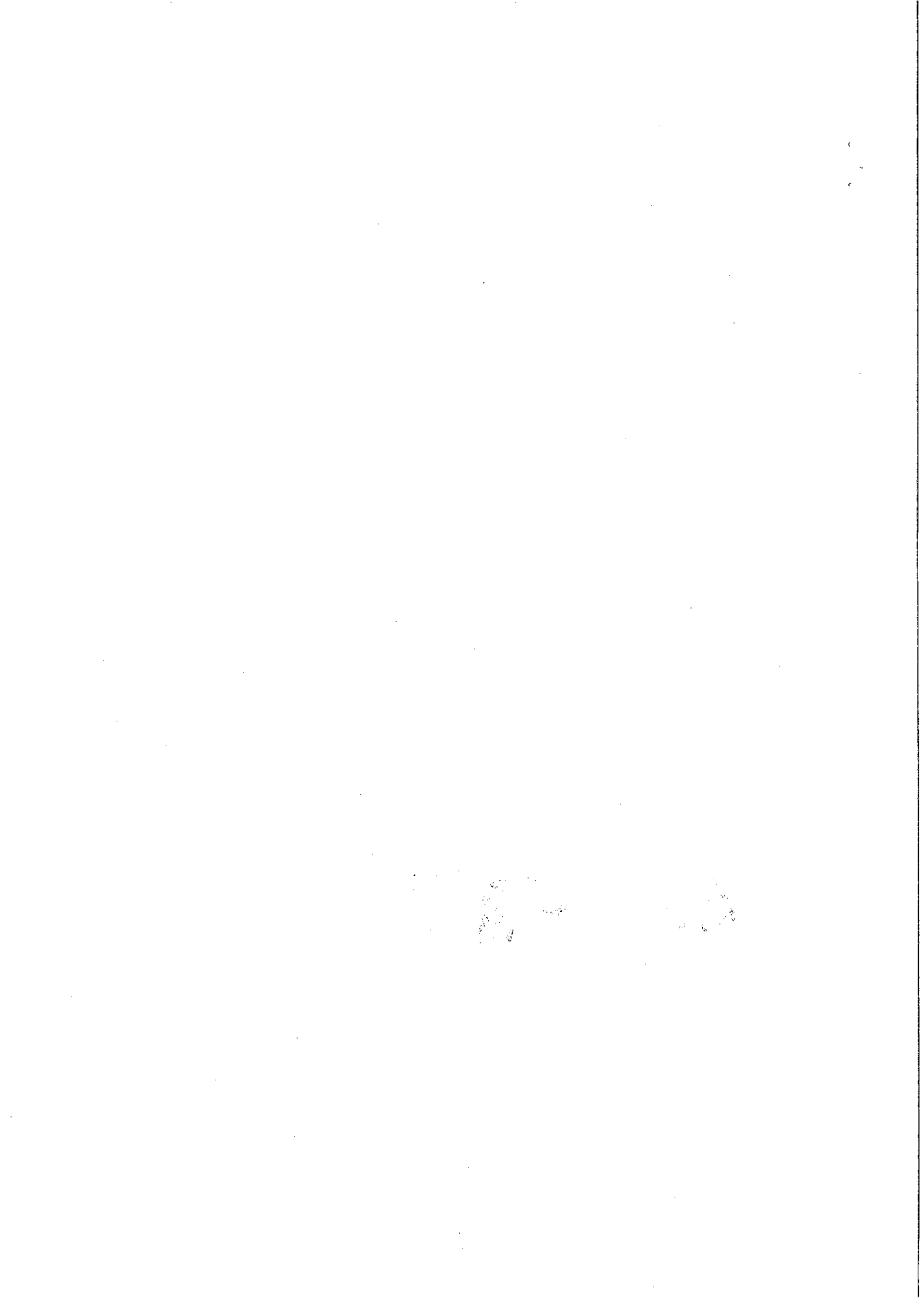

# 臺灣醫療品質協會 函

聯絡電話：02-87927929

傳真電話：02-87927948

地址：114 台北市內湖區成功路二段 325 號 3 樓

聯絡人：陳仕凡

E-mail：[ahqroc@ms27.hinet.net](mailto:ahqroc@ms27.hinet.net)

受文者：嘉義市政府衛生局

速別：普通

密等及解密條件：

發文日期：中華民國 103 年 07 月 14 日

發文字號：(103)醫品協字第 10300099 號

附件：活動程序表、交通路線指南、報名表

主旨：敬請協助公告並鼓勵貴屬相關領域同仁參加本協會舉辦之「品管工具與手法實務運用工作坊」，歡迎各醫療相關人員踴躍參加，請查照。

說明：

- 一、本協會訂於 103 年 08 月 30 日(週六)假國泰綜合醫院(北部場)、民國 103 年 09 月 28 日(週日)假中山醫學大學附設醫院(中部場)、民國 103 年 10 月 05 日(週日)假高雄長庚紀念醫院(南部場)，舉行「品管工具與手法實務運用工作坊」，敬請各醫療相關人員踴躍參加。
- 二、全程參與本研討會之學員，可獲得本協會教育積分 8.0 分(可申請全民健康保險醫院總額品質保證保留款之學分認證)；另，中華民國醫師公會全國聯合會、中華民國護理師護士公會全國聯合會、臺灣醫務管理學會積分申請中。
- 三、為便於秘書處前置作業安排，北部場請於 103 年 08 月 22 日(週五)前、中部場請於 103 年 09 月 19 日(週五)前、南部場請於 103 年 09 月 26 日(週五)前傳真至協會秘書處或 mail 報名，各場名額有限，請儘早報名以免向隅。電子檔資訊請上協會網站：<http://www.ahqroc.org.tw>

嘉義市政府衛生局 103/07/15

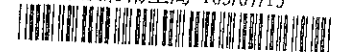

1030003792

四、聯絡人：陳仕凡 小姐

電子郵件：ahqroc@ms27.hinet.net

ahqroc@gmail.com

電話：(02)8792-7929

傳真：(02)8792-7948

臺灣醫療品質協會網址：<http://www.ahqroc.org.tw>

正本：國防部軍醫局、國軍退除役官兵輔導委員會、衛生福利部附屬醫療及社會福利機構管理會、花蓮縣衛生局、台東縣衛生局、基隆市衛生局、臺北市政府衛生局、新北市政府衛生局、桃園縣政府衛生局、新竹縣政府衛生局、新竹市衛生局、苗栗縣政府衛生局、臺中市政府衛生局、彰化縣衛生局、雲林縣衛生局、嘉義縣衛生局、嘉義市政府衛生局、臺南市政府衛生局、高雄市政府衛生局、屏東縣政府衛生局、宜蘭縣政府衛生局、南投縣政府衛生局、澎湖縣政府衛生局、金門縣衛生局、連江縣衛生局

副本：本會秘書處

理事長 王丹江

# 臺灣醫療品質協會

## 品管工具與手法實務運用工作坊 活動程序表

主辦單位：臺灣醫療品質協會、國泰綜合醫院

活動時間：(北部場) 103 年 08 月 30 日 (星期六)

活動地點：(中部場) 國泰人壽大樓國泰會議廳

【台北市仁愛路四段 296 號】

時間	活動內容	主持人
08:10-08:30	學員報到	
08:25-08:30	致歡迎詞	長官致詞
08:30-10:00	運用 FOCUS-PDCA 管理循環提升工作執行力	吳宛庭 副秘書長
10:00-10:10	茶敘時間	
10:10-11:00	FOCUS-PDCA 與目標管理於醫療界運用	吳宛庭 副秘書長
11:00-12:30	品管手法工具及 FOCUS-PDCA 演練	吳宛庭 副秘書長
12:30-13:20	午餐時間	
13:20-14:50	聚焦點-如何運用簡報表達重點	陳輝宇 物理治療師
14:50- 15:00	茶敘時間	
15:00- 16:30	大家來練功-簡報實作與討論	陳輝宇 物理治療師
*本課程若有異動，以當日公告為準！		

註：下午課程為電腦課程，建議攜帶電腦(請帶備用電池)

# 臺灣醫療品質協會

## 品管工具與手法實務運用工作坊活動程序表

主辦單位：臺灣醫療品質協會、中山醫學大學附設醫院

活動時間：(中部場) 103 年 09 月 28 日 (星期日)

活動地點：(中部場) 中山醫學大學附設醫院行政大樓 10 樓會議廳

【台中市南區建國北路一段 110 號】

時間	活動內容	講師
08:10-08:30	學員報到	
08:25-08:30	致歡迎詞	長官致詞
08:30-10:00	運用 FOCUS-PDCA 管理循環提升工作執行力	吳宛庭 副秘書長
10:00-10:10	茶敘時間	
10:10-11:00	FOCUS-PDCA 與目標管理於醫療界運用	吳宛庭 副秘書長
11:00-12:30	品管手法工具及 FOCUS-PDCA 演練	吳宛庭 副秘書長
12:30-13:20	午餐時間	
13:20-14:50	聚焦點-如何運用簡報表達重點	黃首詠 主任
14:50- 15:00	茶敘時間	
15:00- 16:30	大家來練功-簡報實作與討論	黃首詠 主任
*本課程若有異動，以當日公告為準！		

註：下午課程為電腦課程，建議攜帶電腦(請帶備用電池)

# 臺灣醫療品質協會

## 品管工具與手法實務運用工作坊活動程序表

主辦單位：臺灣醫療品質協會、高雄長庚紀念醫院

活動時間：(南部場) 103 年 10 月 05 日 (星期日)

活動地點：(南部場) 高雄長庚紀念醫院醫學大樓 6 樓第二會議廳

【高雄市烏松區大埤路 123 號】

時間	課程表 活動內容	主持人
08:10-08:30	學員報到	
08:25-08:30	致歡迎詞	長官致詞
08:30-10:00	運用 FOCUS-PDCA 管理循環提升工作執行力	吳宛庭 副秘書長
10:00-10:10	茶敘時間	
10:10-11:00	FOCUS-PDCA 與目標管理於醫療界運用	吳宛庭 副秘書長
11:00-12:30	品管手法工具及 FOCUS-PDCA 演練	吳宛庭 副秘書長
12:30-13:20	午餐時間	
13:20-14:50	聚焦點-如何運用簡報表達重點	黃首詠 主任
14:50- 15:00	茶敘時間	
15:00- 16:30	大家來練功-簡報實作與討論	黃首詠 主任
*本課程若有異動，以當日公告為準！		

註：下午課程為電腦課程，建議攜帶電腦(請帶備用電池)

# ※※品管工具與手法實務運用工作坊講師團隊※※

## 1. 吳宛庭副秘書長

現職：國泰綜合醫院品質管理中心管理師

學歷：國立台北護理學院醫護管理研究所碩士

經歷：(1)醫療品質協會副秘書長

(2)教育部部定講師

(3)國泰綜合醫院品質管理中心管理師

(4)國泰綜合醫院內湖分院品質管理中心管理師

(5)國泰綜合醫院內湖分院醫療事務組管理師

## 2. 黃首詠主任

現職：奇美醫療財團法人奇美醫院國際事務室主任

學歷：國立陽明大學衛生資訊與決策研究所碩士

私立慈濟大學公共衛生學系學士

經歷：(1)奇美醫療財團法人奇美醫院品質管理中心專員

(2)財團法人醫院評鑑暨醫療品質策進會醫院評鑑組副管理師

(3)財團法人醫院評鑑暨醫療品質策進會醫院品質促進組副管理師

(4)財團法人醫院評鑑暨醫療品質策進會醫院品質促進組專員

(5)財團法人醫院評鑑暨醫療品質策進會醫院評鑑組副專員

(6)財團法人醫院評鑑暨醫療品質策進會醫院評鑑組副組員

## 3. 陳輝宇物理治療師

現職：奇美醫療財團法人奇美醫院復健部物理治療師

學歷：成功大學老年學研究所博士

成功大學物理治療學系學士

經歷：(1)萬芳醫院物理治療師

(2)台南市物理治療師公會理事

(3)奇美醫院物理治療師

(4)樹人醫護管理專科學校兼任講師



## 學術研討會報名課程相關事宜

### (一) 北部場—國泰綜合醫院

- 地點：國泰人壽大樓 國泰會議廳

【台北市仁愛路四段 296 號】

- 時間：103 年 08 月 30 日（星期六）AM8:10~PM16:30
- 報名截止日期：103 年 08 月 22 日（五），限額 60 人，額滿即止，人數未達標準，將延期舉辦。

- 下午課程為電腦課程，建議攜帶電腦(請帶備用電池)
- 收費標準：(包含講義、午餐、點心及出席證明)
- 尚未繳交 101 年至 103 年常年會費者以非會員標準收費。

報名期限及費用	團體會員	個人會員	學生會員	非會員
08/08 以前(含 08/08)	1,800	1,800	900	2,200
08/08 之後	2,000	2,000	1,000	2,400

- 國泰綜合醫院交通方式：

-----> 捷運交通車路線圖

● 免費捷運接駁交通車停靠站

● 公車站牌

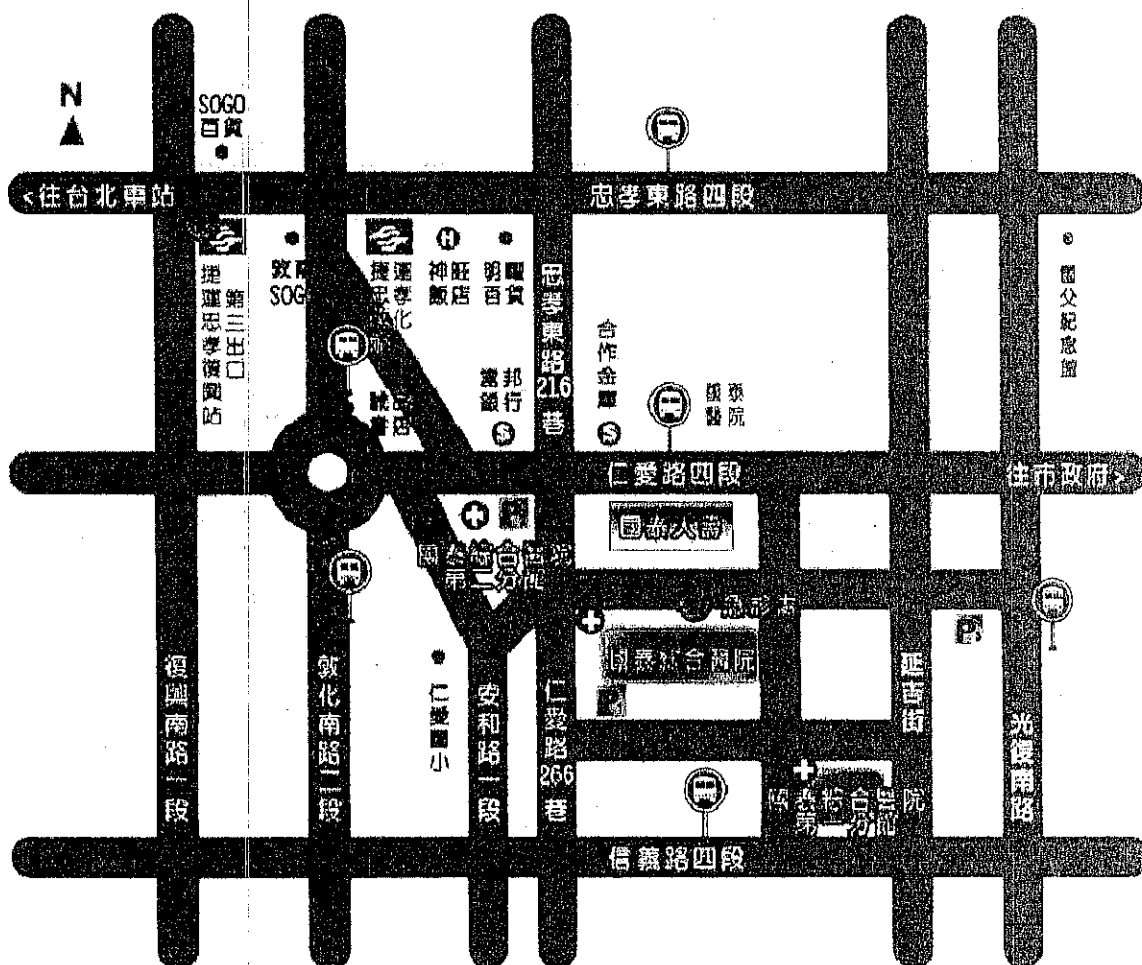

■ (特約)岳洋停車場(可停 57 車位, 含 2 格行動不便者停車位)

■ (特約)福安停車場(可停 54 車位, 含 1 格行動不便者停車位)

大眾交通工具：

起始點	公車路線	下車站名	起始點	公車路線	下車站名
臺北車站	299, 232, 212 忠孝幹線	阿波羅大廈	萬華	52	仁愛國中
	263	國泰醫院			
北投/士林 (榮總)	285	仁愛國中	松山	263, 270, 261, 311 藍線, 621, 651	國泰醫院
	288, 266	市民住宅		288, 266	市民住宅
	41	仁愛敦化路口		38, 226, 22, 20, 信義幹線	信義通化街口
	226 (副), 902	國泰醫院		37	仁愛敦化路口
大直	33	仁愛敦化路口		33	仁愛國中
東湖/內湖	278, 281, 240	阿波羅大廈	南港	299, 212, 232, 204	阿波羅大廈
	0 東	敦化南路口		270	國泰醫院
蘆洲	232	阿波羅大廈		212	阿波羅大廈
	261	國泰醫院	三重	235, 261, 621, 662	國泰醫院
254 (右) (左)	市民住宅	226		信義通化街口	
311 (藍), 651	國泰醫院	232		阿波羅大廈	
新莊	235 (正), 663	國泰醫院		292	仁愛敦化路口
	299	阿波羅大廈	板橋	667	阿波羅大廈
木柵/文山	282 (正)	市民住宅			651
	294	仁愛國中	新店	905, 906, 909	仁愛國中
萬華	263	國泰醫院	公館	52, 275, 敦化幹線	仁愛國中
	204, 232	阿波羅大廈	景美	278	仁愛國中

(二) 中部場-中山醫學大學附設醫院

- 地點：中山醫學大學附設醫院 行政大樓 10 樓 會議廳  
【台中市南區建國北路一段 110 號】
- 時間：103 年 09 月 28 日（星期日）AM8:10~PM16:30
- 報名截止日期：103 年 09 月 19 日（五），限額 60 人，額滿即止，人數未達標準，將延期舉辦。
- 下午課程為電腦課程，建議攜帶電腦(請帶備用電池)
- 收費標準：(包含講義、午餐、點心及出席證明)
- 尚未繳交 101 年至 103 年常年會費者以非會員標準收費。

報名期限及費用	團體會員	個人會員	學生會員	非會員
09/05 以前(含 09/05)	1,800	1,800	900	2,200
09/05 之後	2,000	2,000	1,000	2,400

- 中山醫學大學交通方式：

■ 自行開車：

1. 經由國道一號高速公路(南屯交流道)：

於南屯交流道下--->① 接五權西路往台中--->市區方向直行--->遇文心南路右轉--->② 直行文心南路--->③ 文心路橋前左轉單行道大忠南街(麻園頭溪邊)--->右轉進入校本部停車場。

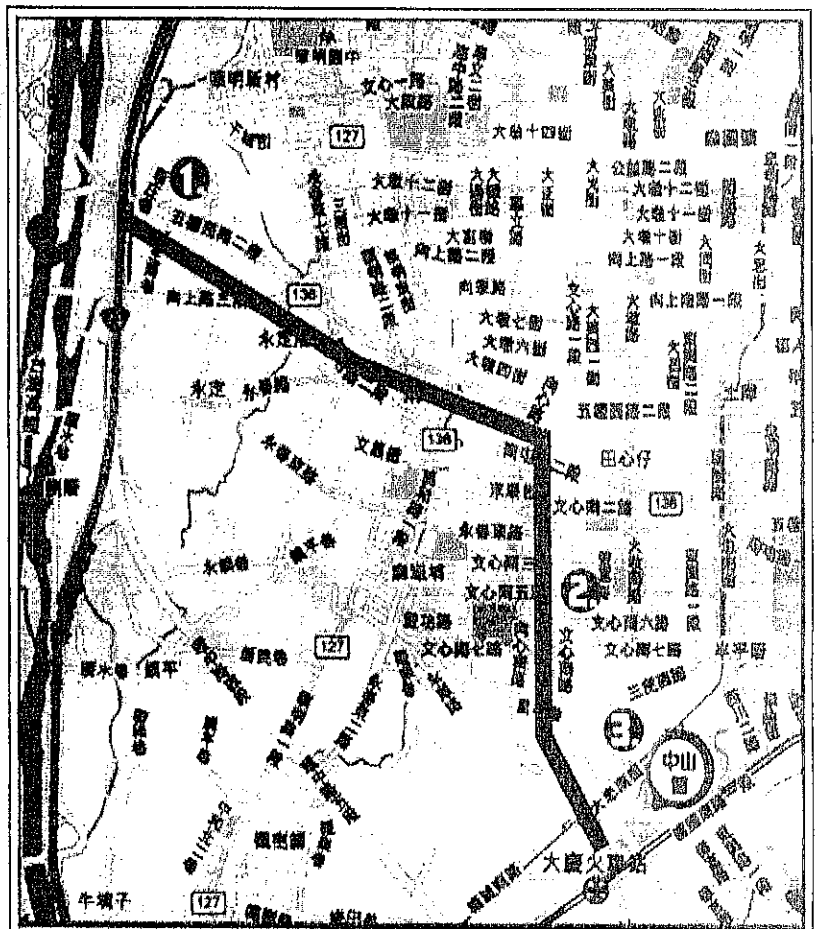

## 2. 經國道一號高速公路(台中交流道):

於台中交流道下--->①接中港路往台中市區方向直行--->②遇文心路右轉直行文心路(過南屯路即為文心南路)---->③文心路橋前左轉單行道大忠南街(麻園頭溪邊)--->右轉進入校本部停車場。

## 3. 經由國道三號高速公路:

北上:①接中投公路(3.5公里處)出口往台中、大里德芳路段下中投公路--->②左轉文心南路往台中市--->直行文心南路(上文心橋)--->③下橋後第一路口右轉大忠南街(麻園頭溪邊單行道)--->右轉進入校本部停車場。

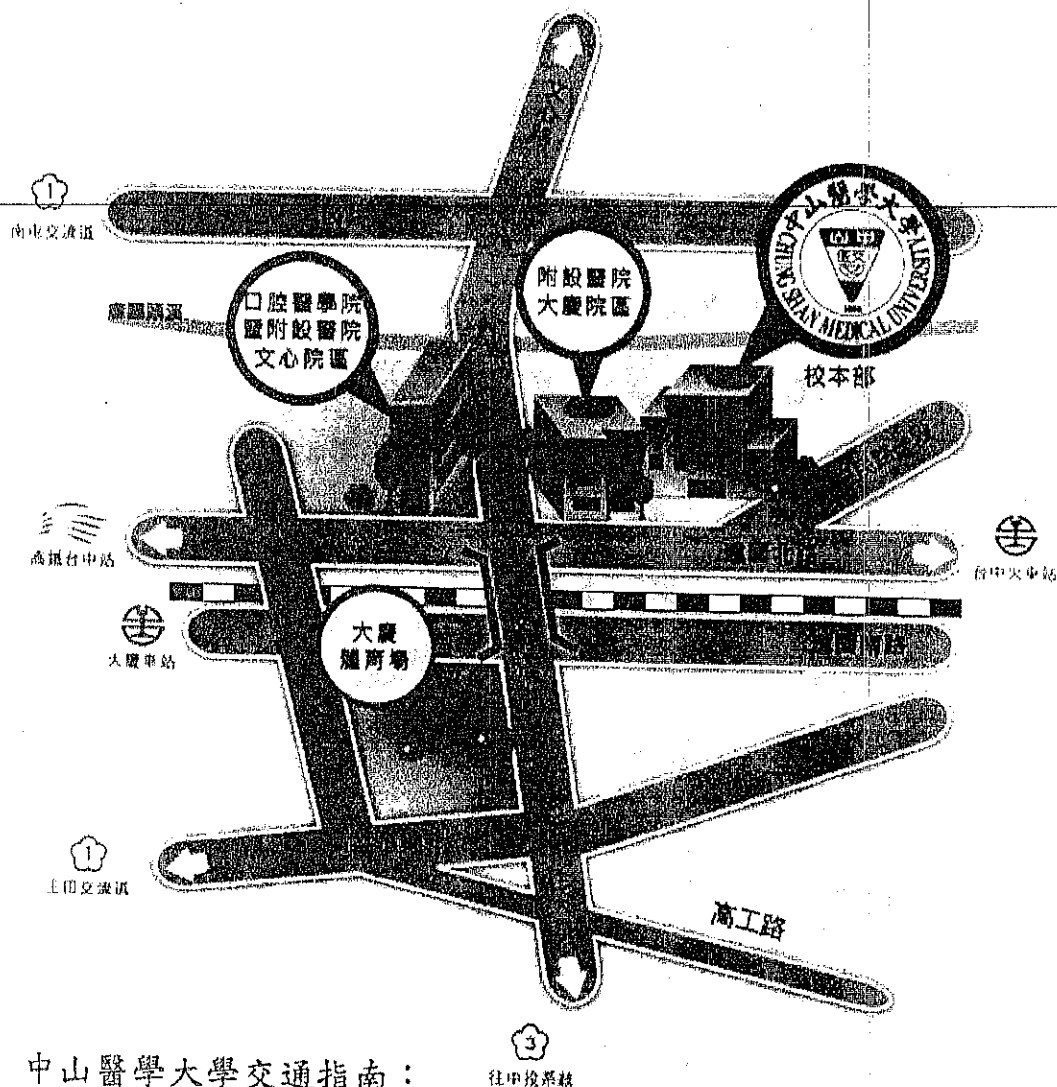

※ 中山醫學大學交通指南:

往中投系統

<http://www.csmu.edu.tw/front/bin/ptlist.phtml?Category=136&a=15>

■ 停車資訊－中山醫學大學附設醫院周邊停車場位置圖：

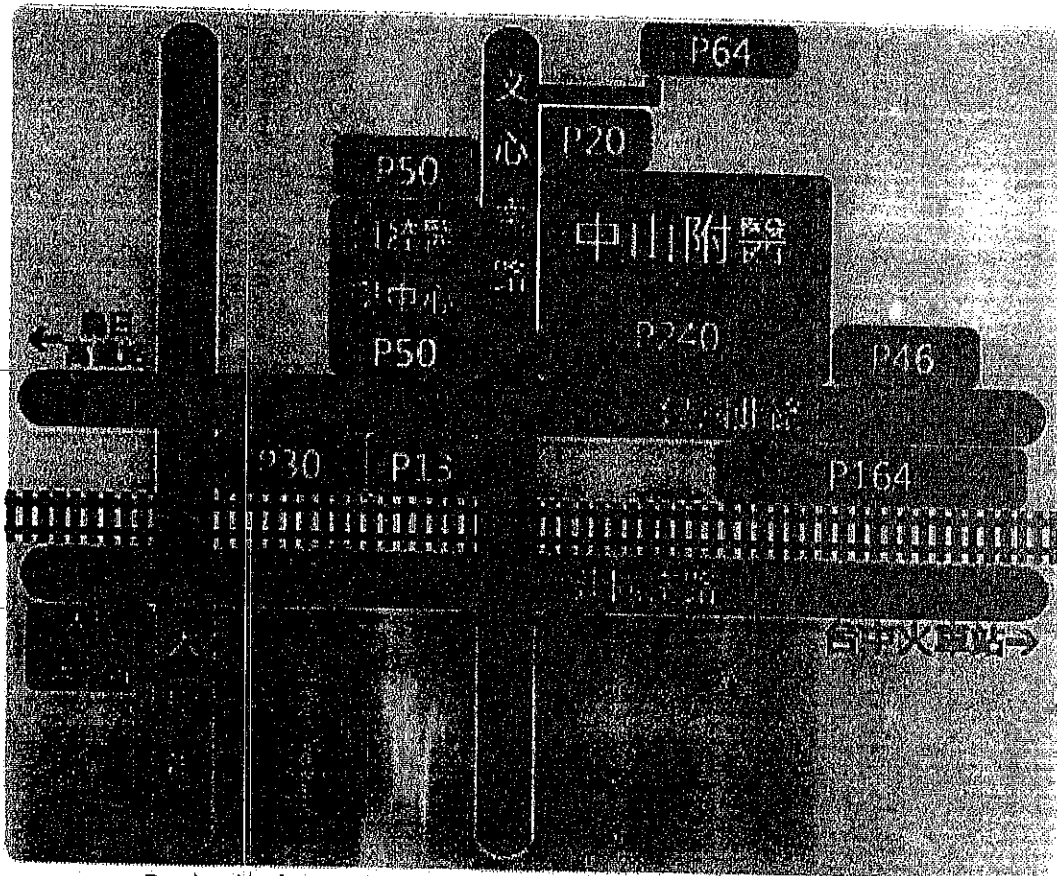

- P 為汽車停車場，數字為汽車停車位數量
- 目前周邊汽車停車位 553 個，機車停車格 870 個



圖 搭乘大眾交通工具：

1. 搭乘高鐵===>

A. 轉乘高鐵免費接駁專車或 85 號公車，於中山醫學大學(口腔醫學大樓)站下車，往建國北路(台中火車站方向)步行約 5 分鐘。

B. 轉搭台鐵通勤電車往北至大慶車站下車，出站後左轉，請過平交道後右轉建國北路步行約 6 分鐘。

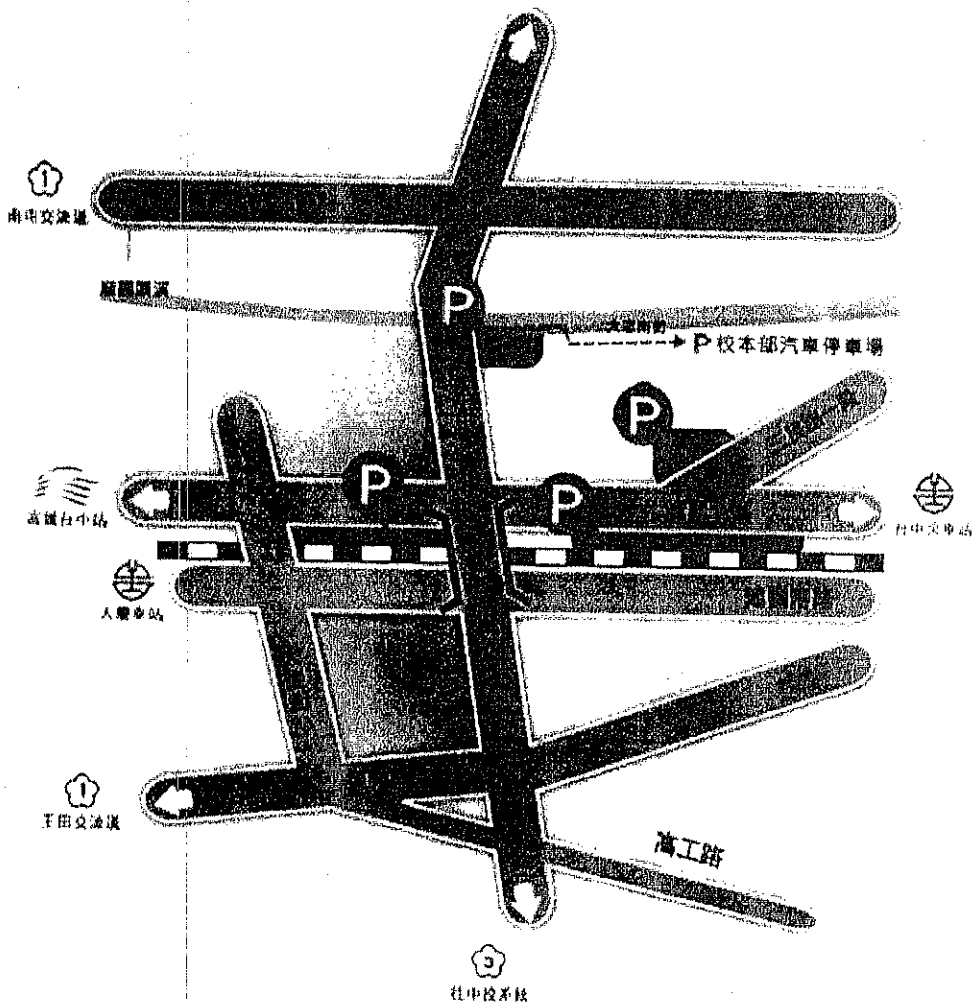
2. 搭乘臺鐵===>

A. 至台中火車者，需轉搭台鐵通勤電車往北至大慶火車站下車，出站後左轉，請過平交道後右轉建國北路步行約 6 分鐘。

B. 轉搭台鐵通勤電車往北至大慶車站下車，出站後左轉，請過平交道後右轉建國北路步行約 6 分鐘。

C. 搭乘公車===>搭乘統聯客運公車 73 號、85 號於醫學大學站下車。  
搭乘統聯客運公車 79 號於大慶車站下車。

D. 搭乘計程車===>搭乘計程車(告訴司機建國北路直走中山醫學大學，車程約 5~8 分鐘)。



(三) 南部場-高雄長庚紀念醫院

- 地點：高雄長庚紀念醫院 醫學大樓 6 樓 第二會議廳  
【高雄市烏松區大埤路 123 號】
- 時間：103 年 10 月 05 日（星期日）AM8:10~PM16:30
- 報名截止日期：103 年 09 月 26（五），限額 60 人，額滿即止，人數未達標準，將延期舉辦。
- 下午課程為電腦課程，建議攜帶電腦(請帶備用電池)
- 收費標準：(包含講義、午餐、點心及出席證明)
- 尚未繳交 101 年至 103 年常年會費者以非會員標準收費。

報名期限及費用	團體會員	個人會員	學生會員	非會員
09/12 以前(含 09/12)	1,800	1,800	900	2,200
09/12 之後	2,000	2,000	1,000	2,400

- 高雄長庚紀念醫院交通方式：

■ 搭乘大眾交通工具：

1. 搭乘高鐵==>搭高鐵至左營站轉捷運再轉公車：

(紅線) 凹仔底站—轉紅 33 路接駁公車—長庚醫院

(橘線) 鳳山西站—轉橘 67 路接駁公車—長庚醫院

(橘線) 衛武營站—轉 70 號高雄市公車—長庚醫院

2. 搭乘臺鐵==>搭火車至高雄火車站前站轉公車，高雄市公車：

70 號：鹽埕站—長庚

70 號：前鎮站—長庚

79 號：民族站—長庚



3. 搭乘客運===>

- 89 號：鳥松—長庚—鳳山
- 8006 號：鳳山—長庚—大樹
- 8008 號：燕巢—長庚—高雄
- 8009 號：旗山—長庚—高雄
- 8021 號：鳳山—長庚—高雄
- 8041 號：茄萣—岡山—長庚
- 8048 號：楠梓—長庚—屏東
- 8049 號：崗山頭—岡山—長庚

4. 搭乘免費接駁車

- A. 班次一：高雄長庚兒童大樓-鳳山醫院大門口-鳳山大東捷運站（行駛時間 07：30~18：00），共 19 班次。
- B. 班次二：鳳山大東捷運站-鳳山醫院大門口-高雄長庚兒童大樓（行駛時間 07：30~17：30），共 18 班次。週六行駛半天，週日及國定假日不行駛。

註：週六行駛半天，週日及國定假日不行駛。

本院候車處設於兒童大樓一樓大廳（志工服務台前）設有 16 張椅子，車到達，警衛人員會協助指引。

大東捷運站候車處設於一號出口

高雄長庚紀念醫院導引 Kaohsiung Chang Gung Memorial Hospital Directory

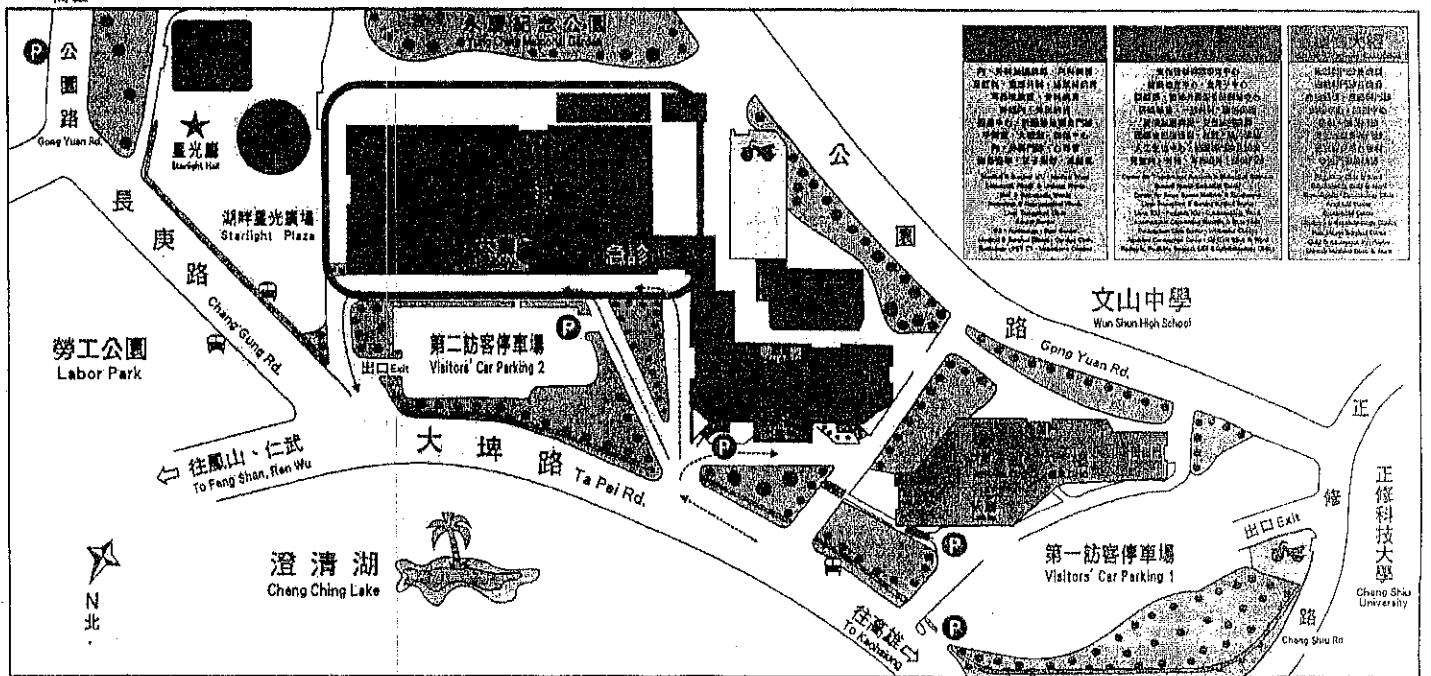

- 現在位置 You Are Here
- 🚌 公車站 Bus Station
- Ⓟ 訪客停車場入口 Visitors' Car Parking Entrance
- 🏍️ 訪客機車停車場入口 Visitors' Motorcycle Parking Entrance

※報名方式：



● 繳費方式：

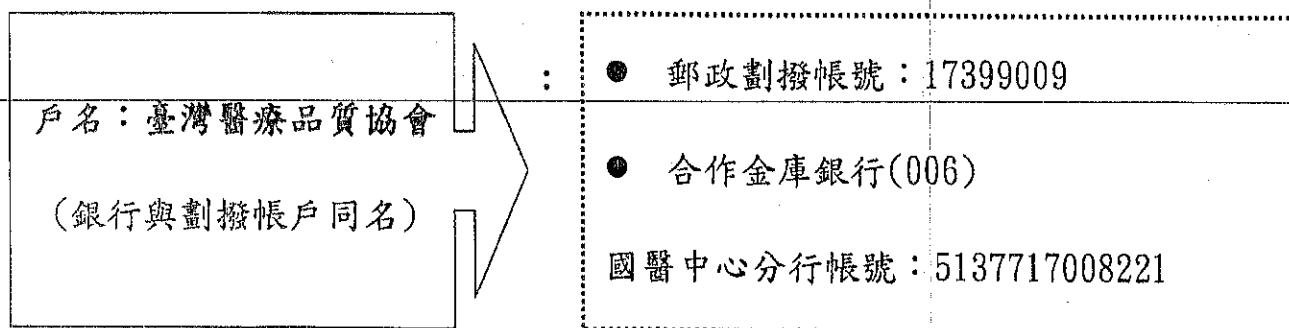

● 尚未繳交 101 年至 103 年常年會費者以非會員標準收費。

(一) 北部場—103 年 08 月 30 日 (週六)

國泰人壽大樓國泰會議廳

【台北市仁愛路四段 296 號】

報名期限及費用	團體會員	個人會員	學生會員	非會員
08/08 以前(含 08/08)	1,800	1,800	900	2,200
08/08 之後	2,000	2,000	1,000	2,400

● 報名截止日期：103 年 08 月 22 日 (五)，限額 60 人，額滿即止，人數未達標準，將延期舉辦。

下午課程為電腦課程，建議攜帶電腦(請帶備用電池)

(二) 中部場—103年09月28日(週日)

中山醫學大學附設醫院行政大樓10樓會議廳

【台中市南區建國北路一段110號】

報名期限及費用	團體會員	個人會員	學生會員	非會員
09/05以前(含09/05)	1,800	1,800	900	2,200
09/05之後	2,000	2,000	1,000	2,400

- 報名截止日期：103年09月19日(五)，限額60人，額滿即止，人數未達標準，將延期舉辦。

下午課程為電腦課程，建議攜帶電腦(請帶備用電池)

(三) 南部場—103年10月05日(週五)

高雄長庚紀念醫院醫學大樓6樓第二會議廳

【高雄市鳥松區大埤路123號】

報名期限及費用	團體會員	個人會員	學生會員	非會員
09/12以前(含09/12)	1,800	1,800	900	2,200
09/12之後	2,000	2,000	1,000	2,400

- 報名截止日期：103年09月26日(五)，限額60人，額滿即止，人數未達標準，將延期舉辦。

下午課程為電腦課程，建議攜帶電腦(請帶備用電池)

「品管工具與手法實務運用工作坊」報名表(請以正楷字體填寫)

下午課程為電腦課程,建議攜帶電腦(請帶備用電池)

- 台北 103年08月30日(週六)國泰人壽大樓 國泰會議廳【台北市仁愛路四段296號】  
台中 103年09月28日(週日)中山醫學大學附設醫院 行政大樓10樓 會議廳【台中市南區建國北路一段110號】  
高雄 103年10月05日(週日)高雄長庚紀念醫院 醫學大樓6樓 第二會議廳【高雄市鳥松區大埤路123號】

姓名	身分證字號	服務機構/部門/職稱	E-mail	電話/傳真	會員資格	用餐類別
				Tel:	<input type="checkbox"/> 會員, 編號____ <input type="checkbox"/> 非會員	<input type="checkbox"/> 葷素 <input type="checkbox"/>
				Tel:	<input type="checkbox"/> 會員, 編號____ <input type="checkbox"/> 非會員	<input type="checkbox"/> 葷素 <input type="checkbox"/>
				Tel:	<input type="checkbox"/> 會員, 編號____ <input type="checkbox"/> 非會員	<input type="checkbox"/> 葷素 <input type="checkbox"/>
				Tel:	<input type="checkbox"/> 會員, 編號____ <input type="checkbox"/> 非會員	<input type="checkbox"/> 葷素 <input type="checkbox"/>
收據抬頭 統一編號			寄發地址/部門	<input type="checkbox"/> <input type="checkbox"/> <input type="checkbox"/>		
收據開立方法	<input type="checkbox"/> 金額開立於一張 <input type="checkbox"/> 分開開立(多人一起報名時) <input type="checkbox"/> 顯示學員姓名 <input type="checkbox"/> 顯示統一編號					
收據開立日期	<input type="checkbox"/> 匯款日期 <input type="checkbox"/> 上課日期		收據領取方式	<input type="checkbox"/> 活動當日領取 <input type="checkbox"/> 收到匯款後寄送		
聯絡人			聯絡電話/分機/傳真			
<b>匯款單黏貼處</b>				ATM轉帳請填寫以下資料:		
將收據黏貼報名表, 連同報名表一併傳真至(02)8792-7948 或 mail 至 ahqroc@gmail.com、ahqroc@ms27.hinet.net 連絡電話: (02)8792-7929、0932-207093 陳仕凡小姐				匯款人:		
				金額:		
				匯款日期:		
				匯款帳號後五碼:		
				~謝謝您~		